

*Suku on kuin kukka,
se kasvaa koko ajan
ja joskus terälehti putoaa,
kun joku kuolee.*

-Anni Jordberg, 9 v-

Kadonneiden sukulaisten jäljillä 2017 - 2018

Автоматическое сохранение

Presentaation Хельсинки 2017.ppt - Yhteensopivuustila

Eine Kuismin

Tiedosto Aloitus Lisää Rakenne Siirtymät Animaatiot Diaesitys Tarkista Näytä Kerro mitä haluat tehdä

Leikkaa Kopioi Muotoiluvälivälillä Leikkipöytä

Asettelu Uusi dia

Palauta Osa

Fontti

Kappale

Tehtävän suunta - Tasaa teksti - SmartArt-muunnos - Järjestä Pikatyylit Piirto

Muodon täyttö - Muodon ääriviiva - Muototehosteet - Etsi Korvaa Valitse - Muokkaa

1

2

3

4

5

1

Национальный архив Республики Карелия

Karjalan tazavallan kansallisarkisto

Kadonneiden sukulaisten jäljillä seminaari

Helsinki
2.12.2017

Lisää muistinpäiviä napsauttamalla tätä

Dia 1/38

Muistinpäivät

17:55
9.4.2018

Kadonneiden sukulaisten jäljillä 2017 - 2018

Sukuharrastuksen tietolähteitä Suomessa

PETROSKOI 19.4.2018

EINE KUJSMIN

SUKUSEUROJEN KESKUSLIITTO RY

Perusasiat

Tärkeimmät ohjeet aloittelevalle sukututkijalle:

- ▶ Kartoita sukusi valokuvat ja yritä löytää kuvien henkilöiden nimet, kuvauspaikat ja -ajat.
- ▶ Haastattele suvun vanhimmat ja nauhoita heidän tarinansa.
- ▶ Muista: Arkistoissa asiat ovat tallessa, mutta kukaan meistä ei elä ikuisesti!

Arkistolaitos

Category	Value
Digitized documents	52 000 000
Shelf-kilometers of archives	210
Increased and digitized	1 760 000
Locations	9
Research visits	32 000
Document releases	71 000

Additional text in the graphic includes: 'KANSALLISARKISTO =', 'Vuonna 2016', 'Valtavasti viranomaisarkistoja', '21 HYLLYKILOMETRIÄ Valtiomiesten, poliitikkojen, kulttuurinhenkilöiden sekä myös kansalaisten ja erilaisten yhteisöjen aineistoja.', and 'Ja paljon muuta!'. On the right side, there is a vertical list of service links:

- Tutustu toimintaamme >>
- Palvelumme kaikille >>
- Tutki ja tilaa aineistojamme >>
- Näin asioit kanssamme >>
- Usein kysytyjä kysymyksiä >>
- Ota yhteyttä >>

The bottom of the browser window shows a taskbar with various application icons and a system tray with the date '5.4.2018' and time '11:56'.

Seurakuntien arkistot

- ▶ Suomessa astui vuonna 1923 voimaan uskonnonvapauslaki. Ennen lakia kaikkien suomalaisten oli kuuluttava kristilliseen seurakuntaan.
- ▶ Evankelis-luterilaisen kirkon papisto velvoitettiin vuoden 1686 kirkkolaille pitämään kirkonkirjoja.
- ▶ Venäjän ortodoksinen kirkko tarkensi papiston väestönkirjanpito-ohjeita vuonna 1764.
- ▶ Luterilaisten seurakuntien historia- ja rippikirjat toimivat 300 vuoden ajan Suomen virallisina väestöluetteloina.
- ▶ http://wiki.narc.fi/portti/index.php/Teema:_Seurakuntien_arkistot

Seurakuntien arkistot ja väestörekisteri

- ▶ Siviilirekisteri (nykyisin Väestörekisterikeskus) Suomeen perustettiin vuonna 1919. Siihen merkittiin henkilöt, jotka eivät kuuluneet luterilaiseen tai muuhun maassa laillistettuun uskonnolliseen yhdyskuntaan.
- ▶ 1950-luvun lopusta vuoteen 1969 uskonnollisista yhdyskunnista 18 toimi väestörekisterinpitäjinä.
- ▶ Muiden kuin evankelis-luterilaisen ja ortodoksisen kirkon väestökirjapito siirtyi 1971 väestörekisterille.
- ▶ Seurakuntien arkistot ovat hyvä lähde myös esimerkiksi tietyn väestöryhmän (esim. inkeriläiset) tutkimuksessa.
- ▶ <http://vrk.fi/etusivu>

Yksityiset keskusarkistot

www.yksityisetkeskusarkistot.fi

YKSITYISET KESKUSARKISTOT

ETUSIVU ESITTELY AJANKOHTAISTA PALVELUT INTRANET

UKK vierailulla Yhdysvalloissa vuonna 1961.
Oikealla Patricia Seppälä, UKK sekä USA:n ulkoministerin Dean Ruskin vaimo Virginia Rusk. Urho Kekkosen Arkisto.

Esittely
Suomessa toimii useita yksityisiä keskusarkistoja, joista jokaisella on oma erikoisalansa.
[Lue lisää...]

Aihepankki
YKA kokoaa yhteen tutkimusaiheita, joista voi syntyä niin oppinnäytetyö kuin lehtiartikkeli.
[Lue lisää...]

Arkistointioppas
Mitä arkistoon kuuluu ja miten se järjestetään? YKA:n pieni arkistointioppas auttaa alkuun.
[Lue lisää...]

Sukuviesti_2_18_ke...pdf

Näytä kaikki

13:52
9.4.2018

Yksityiset keskusarkistot

Kansan Arkisto: työväenliike ja kansalaisjärjestöt

<http://www.kansanarkisto.fi/>

Keskustan ja maaseudun arkisto: maalaisliittolais-keskustalainen liike

<http://www.keskusta.fi/Suomeksi/KMA/Etusivu.iw3>

Porvarillisen Työn Arkisto: suomalaisen puolueen ja kansallisen kokoomuksen keskus-,
piiri- ja läheisjärjestöt

<http://arkisto.kokoomus.net/>

Suomen Elinkeinoelämän Keskusarkisto: yritykset ja elinkeinoelämän järjestöt

<http://www.elka.fi/kotisivu/>

Suomen Urheiluarkisto: liikunta- ja urheilukulttuurin toimijat

<http://www.urheilumuseo.fi/Etusivu/Tutki/Asiakirjat>

Svenska centralarkivet: suomenruotsalaiset järjestöt

<http://www.svenskacentralarkivet.fi/start/>

Toimihenkilöarkisto: toimihenkilöjärjestöt

<http://www.th-arkisto.fi>

Työväen Arkisto: työväen- ja ammattiyhdistysliike

<http://www.tyark.fi>

Urho Kekkosen arkisto: tasavallan presidentin ja hänen lähipiirinsä arkistot

<http://www.ukk-arkisto.fi>

Yhdistystoiminta ja sukuharrastus

- ▶ Sukuharrastuksen ympärille on perustettu paljon yhdistyksiä, jotka auttavat sukututkijoita ja muita sukuharrastajia.
- ▶ Yhdistykset ovat virallisia, rekisteröityjä yhdistyksiä tai vapaamuotoisesti toimivia.
- ▶ Yhdistyksillä on myös keskusjärjestöjä.

Keskusjärjestöt

Sukuseurojen keskusliitto on sukuseurojen ja -yhdistysten keskusjärjestö ja jäsentensä edunvalvoja. Liiton virallisina jäseninä ovat rekisteröityneet yhdistykset. Muut yhdistykset sekä yksityishenkilöt voivat olla liiton kannattajajäseniä. Keskusliitto antaa sukuharrastajille neuvontaa ja opastusta sekä julkaisee alan opaskirjoja ja Sukuviesti-lehteä.

Keskusjärjestöt

Karjalaisten Sukuyhteisöjen Liitto on osa Karjalan Liittoa. Sukuyhteisöjen liiton jäsenenä ovat karjalaiset sukuseurat. Liiton perustehtävät ovat pitkälti samat kuin Sukuseurojen keskusliitolla.

- ▶ Edunvalvontaa yhteistyössä muiden keskusjärjestöjen ja alan toimijoiden kanssa.
- ▶ Yhteistä toimintaa Karjalan Liiton kanssa
- ▶ <http://vanha.karjalanliitto.fi/index.phtml?s=426>

Keskusjärjestöt

Suomen Sukututkimusseura on kaikille avoin kansalaisjärjestö, jonka toiminnan tavoitteena on jo vuodesta 1917 lähtien ollut laadukkaasti sukututkimuksen edistäminen.

- ▶ Sukututkimusseura on myös sukututkimusyhdistysten kattojärjestö.
- ▶ Edunvalvontaa yhteistyössä muiden keskusjärjestöjen ja alan toimijoiden kanssa.
- ▶ Julkaisuja ja Genos-lehti.
- ▶ <https://www.genealogia.fi/>

Muut järjestöt

Suomen Sukuhistoriallinen yhdistys Arkistomateriaalin digitointiprojekti mahdollistaa arkistomateriaalin tutkimisen internetin välityksellä.

- ▶ SSHY:n avoimilta sivuilta löytyy digitoituja rippi- ja muita kirkonkirjoja.
- ▶ SSHY:n jäsenille myös muita SSHY:n tuottamia lähteitä tutkittaviksi kuvatietokantojen kautta, mm. 100-125-vuotiaita kirkonkirjoja, tuomiokirjoja, läänintilejä ja sotilasrullia.
- ▶ Lisätietoja:
<http://www.sukuhistoria.fi/sshy/index.htm>
info (at) sukuhistoria.fi

Muut järjestöt

Vantaan seudun sukututkijat

- ▶ Kuulutko sukuuni-tapahtuma vuosittain lokakuussa Vantaalla. Suomen suurin sukututkimustapahtuma.
- ▶ Tänä vuonna tapahtuma järjestetään 6.-7.10. Tervetuloa!
- ▶ Lisätietoja:
<https://www.vantaanseudunsukututkijat.net/>

Sukututkimus ja sosiaalinen media

► Facebook

Arkistot, museot, keskusjärjestöt, sukuseurat, sukututkimusyhdistykset, ryhmät kadonneiden sukulaisten löytämiseksi: kadonneet sukulaiset, kadonneiden jäljillä, dna-tutkimuksen kautta kadonneiden jäljille, yhteiset sukujuuret - sukututkimus nykypäivän työkaluin jne., Suomi-DNA-projekti, Suomen kirkkoja ja hautausmaita jne.

► Twitter, WhatsApp, Messenger, Google+ Kuvapalveluita: Flickr, Pinterest, Snapchat, Instagram jne.

Sukututkimus internetissä

Sukututkijan 10 tärkeintä nettiosoitetta:

- ▶ Suomen Sukuhistoriallinen Yhdistys: www.sukuhistoria.fi
- ▶ Suomen Sukututkimusseura, Hiski: www.genealogia.fi
- ▶ Sukututkimuskurssit Facebookissa: <https://www.facebook.com/sukututkimuskurssit/>
- ▶ Arkistolaitos: www.arkisto.fi
- ▶ Arkistolaitoksen digitaaliarkisto: <http://digi.narc.fi/digi>
- ▶ Hakemistoja arkistolaitoksen aineistoihin: <http://dighakemisto.appspot.com>
- ▶ Karjala-tietokannan henkilöhaku: www.karjalatk.fi
- ▶ Lehdet ja pienpainatteet: <http://digi.kansalliskirjasto.fi/sanomalehti/search>
- ▶ Suomalaisen yrityksen "sukutarina nettiin ja kirjaksi" eli Tell about-palvelu: <https://www.tellabout.net/fi/suvun-tarinat/>
- ▶ Lääketieteen tohtori Arno Forsiuksen keräämä luettelo kirkonkirjojen tautien nimistä ja ihmisten kuolinsyistä: http://www.saunalahti.fi/arnoldus/kuol_syy.html

Kotiliesi-lehti. Koko artikkeli osoitteessa: <https://kotiliesi.fi/jutut/kiinnostaako-sukututkimus-tassa-parhaat-vinkit-linkit-ja-tarkeat-voosiluvut-sukututkijalle/>

Sukututkimusta internetissä

Sukututkimusta internetissä

FamilySearch

Family Tree Search Memories Indexing Sign In Free Account

Make Connections

Create a family treasure that brings your family history to life.

Get started

Fan Chart Photos Family Tree Search Indexing Family Booklet

Free FamilySearch Account | Find an Ancestor

We use cookies to provide you with the best experience on our website and show custom content based on your interests, as described in our [Privacy Policy](#). You can change your cookie settings at any time. By continuing to use the site you agree to our use of cookies. To set your cookie preferences, please use our [Cookie Consent Tool](#).

16:48
9.4.2018

Kansalliskirjaston digitoidut aineistot

- Browser Tabs:** Sukututkijan 10 parasta, Teema: Seurakuntien, Väestörekisterikeskus, Karjala-tietokantasaati, Facebook, Webmail - Pääsivu, Sanomalehdet - Digito...
- Address Bar:** Turvallinen | https://digi.kansalliskirjasto.fi/sanomalehti/search
- Navigation Bar:** Sovellukset, Apple, Bing, Google, Bookmarks, NO_TITLE, Aluekokouksen 20.5., DuEvo Oy (2), DuEvo Oy, Sonera, Verkko kauppa, Kirjaudu, Asiakastuki, Ehdotetut sivustot, Muut kirjanmerkit
- Search Results:** Eight newspaper thumbnails arranged in a 2x4 grid, each with a title and issue information:
 - ILTALEHTI**: nro 302, 31.12.1929, Helsinki, Oy Uusi Suomi
 - IIISALMEN SANOMAT**: nro 147, 31.12.1929, Iisalmi, Iisalmen Sanomat Oy
 - ETELÄ-SAVO**: nro 147, 31.12.1929, Lappeenranta, Oy Etelä-Savo
 - KOKKOLA**: nro 151, 31.12.1929, Kokkola, Sanomalehti Oy Kokkola
 - Saffi**
 - LÄNSI-UUSIMAA**: 1930
 - LOVVISAN SANOMAT**
 - TYÖ**
- Taskbar:** Sukuviesti_2_18_ke...pdf, Näytä kaikki, 13:48, 9.4.2018

Sukuharrastus Suomessa 2018

- ▶ Sukuseuroja perustetaan edelleen ahkerasti.
- ▶ Vilkas julkaisutoiminta, sukulehdet ja sukukirjat. Verkkojulkaisut, sosiaalinen media.
- ▶ Sukututkimus internetin avulla on lisännyt harrastuksen kiinnostavuutta myös nuorempien keskuudessa.
- ▶ DNA-tutkimus on tuonut uuden lisän sukututkimukseen myös sukuseuroissa.
- ▶ Yhteistyö eri järjestöjen kesken.
- ▶ Kansainvälinen yhteistyö.

Omat sukuni

- ▶ Isän suku Säkijärven Timperilän kylästä. Isän isän ja isän äidin suvut lähtöisin Timperilän ratsutilalta. Tuomas Timperi v.1543 – 1545. Isän äidin sukua myös Vahvialasta.
- ▶ Äidin suku Savitaipaleelta ja Valkealasta. Osa suvusta asui Viipurissa. Sukua on vaikea tutkia, koska kirkonarkistot ovat useassa tulipalossa tuhoutuneet.
- ▶ Puolison isän suku Salmin Ylä-Uuksun kylästä. Sukua on tutkinut mm. Maria Kähäri. Ortodoksisuvun tutkimisen haasteena ovat venäjänkieliset kirkonarkistot.
- ▶ Puolison äidin suvun paikkakuntia ovat Leppävirta ja Kälviä.

Elina Kuismin ja esipolvet

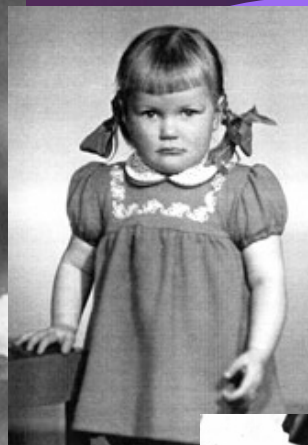

Sukujen asuinpaikkoja

Lämmin kiitos!
Красивое спасибо!
Hyvää kesää!
Счастливого лето!

