



*Из опыта генеалогических
исследований в музейном
деле: род Максима
Яковлева из д. Клещейла*

Макарова Татьяна Дмитриевна
Музей-заповедник “Кижы”,
служба истории и этнографии
Научный сотрудник

Сентябрь 2023





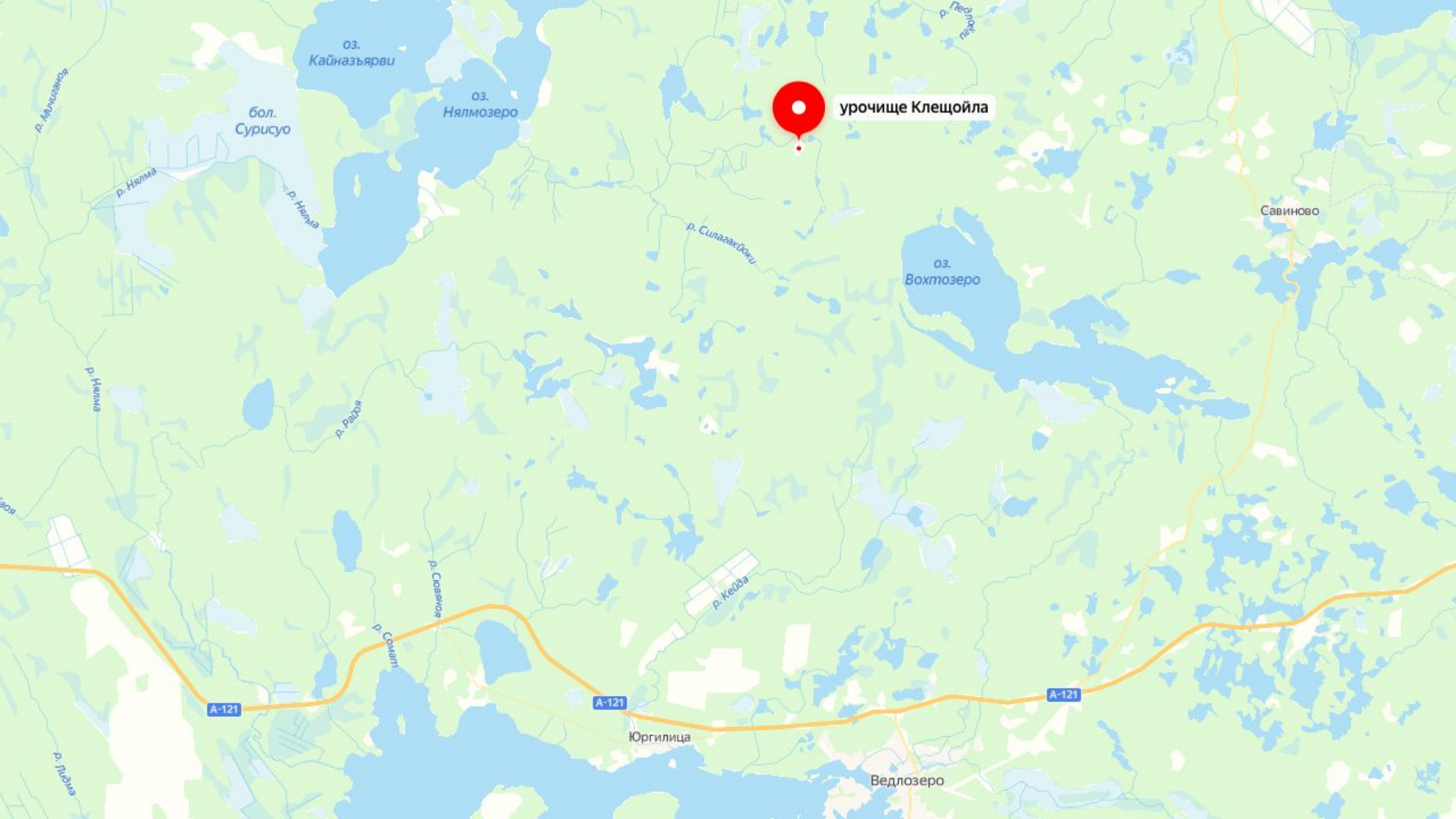

урочище Клещойла

бол. Сурисуо

оз. Кайназъярви

оз. Нялмозеро

оз. Вохтозеро

Савиново

А-121

А-121

А-121

Юргилица

Ведлозеро

Работа с источниками



Музеи

- ❑ *Материалы экспедиций*
 - *Экспедиционные отчеты*
 - *Генеральные планы*
- ❑ *Книги поступлений*

Опубликованные источники

- ❑ *Книги памяти*
- ❑ *Материалы по репрессиям*
- ❑ *Издания этнографического характера*
- ❑ *Интернет-ресурсы*

Потомки

- ❑ *Рассказы, воспоминания*
- ❑ *Личные архивы*
 - *Документы*
 - *Фотографии*
 - *Письма*

Архивы

- ❑ *Метрические книги, ревизские сказки, исповедные ведомости, брачные обыски*
- ❑ *Документы Статистического комитета*
- ❑ *ЗАГСы*

Научный архив Кижы Ф. 1 Оп. 3 Д. 565
“Ген. план дер. Клещейла”



Кижи КП-307/12 Карта-схема. Деревня Клещейла
 Пряжинского р-на. Комплект: Схемы и зарисовки памятников
 архитектуры южной Карелии XIX-XX вв. Инв. номер: Ф.7.
 Оп.9. Ед.хр.116



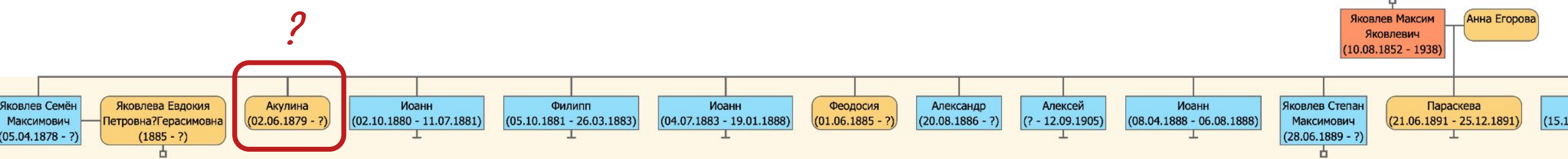

*Эксп.карт.: "Принадлежало бабушке сдатчицы Акулине Яковлевой (1872-1948 гг.), жительнице дер.Клещейла".
 "Приобретено во время экспедиции по Сямозерью, проводившейся Петр.ГУ, НИИ ИТПНЗ, КНЦ РАН, музеем "Кижь" в ходе историко-культурного обследования Сямозерья".*

Предмет передан в дар музею Михеевой М.И. - жительницей д. Каменьнаволоок Пряжинского р-на через Набокову О.А. в июле 2001г.



**Кижь КП-5226
 Веретено
 [Кон. XIX- нач. XX в.?]**

Опубликованные источники

- ❑ Книги памяти
- ❑ Материалы по репрессиям
- ❑ Издания этнографического характера
- ❑ Интернет-ресурсы

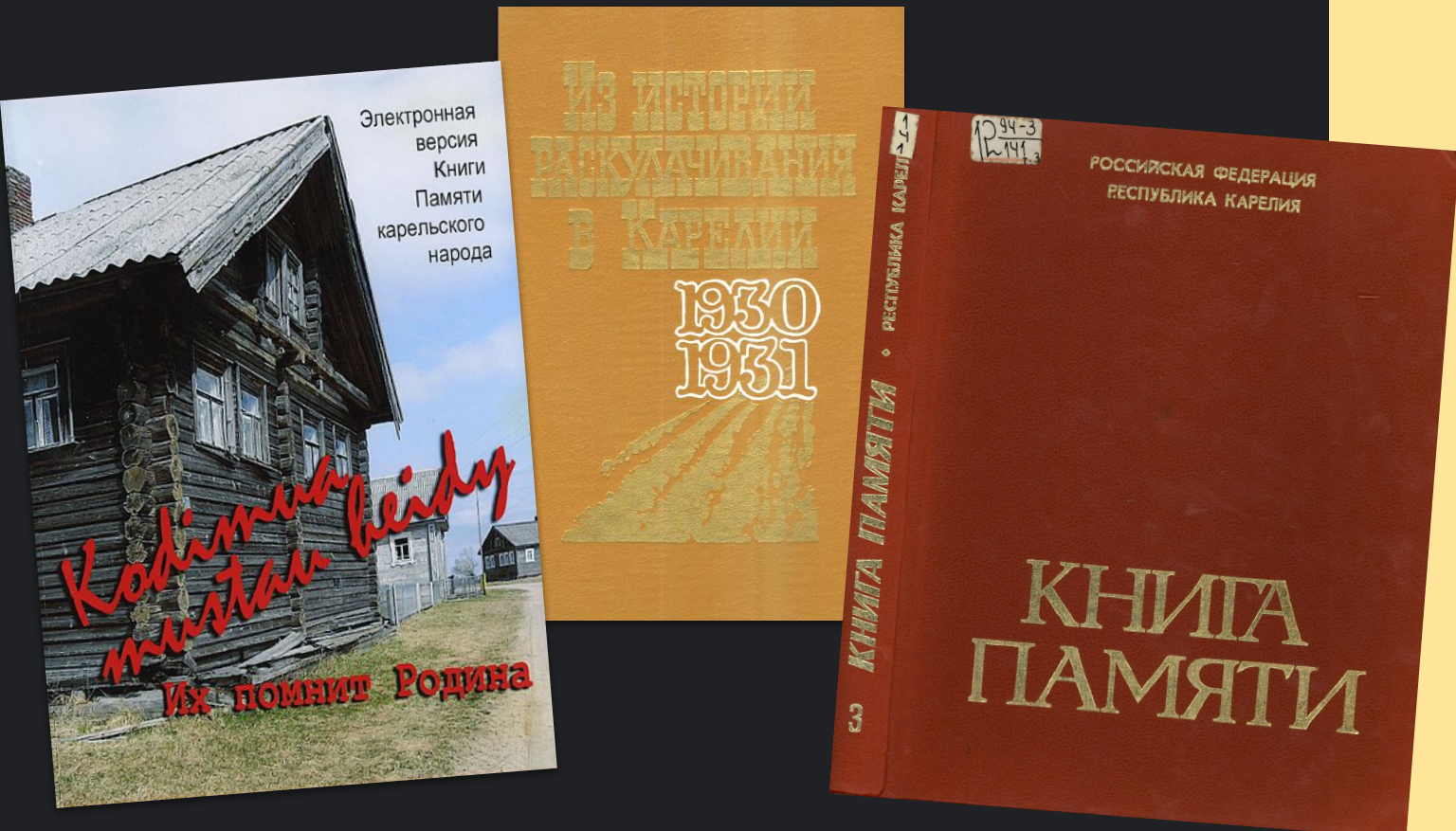

Проблемы

- ❑ Широкий спектр возможных источников
- ❑ Метод сплошной выборки по источнику занимает много времени, что усложняет работу в рамках разработки научной темы с оговоренными сроками



деревня Клещейла

kylä Kleššoilu

Проживало, включая стариков и детей, 100 жителей (51 мужского пола и 49 женского), из них карельское население – 100 человек.

Яковлев Василий Максимович, 1901 г. р., уроженец и житель д. Клещейла Ведлозерского района, карел, беспартийный, колхозник. Арестован 22.08.1937 г. Решением тройки НКВД Карельской АССР от 19.09.1937 г. утверждено обвинение по ст. 58-10 УК РСФСР, отнесен к I категории — ВМН. Расстрелян 23.09.1937 г. в окрестностях г. Петрозаводска. Реабилитирован Президиумом Верховного Суда КАССР 29.04.1959 г.

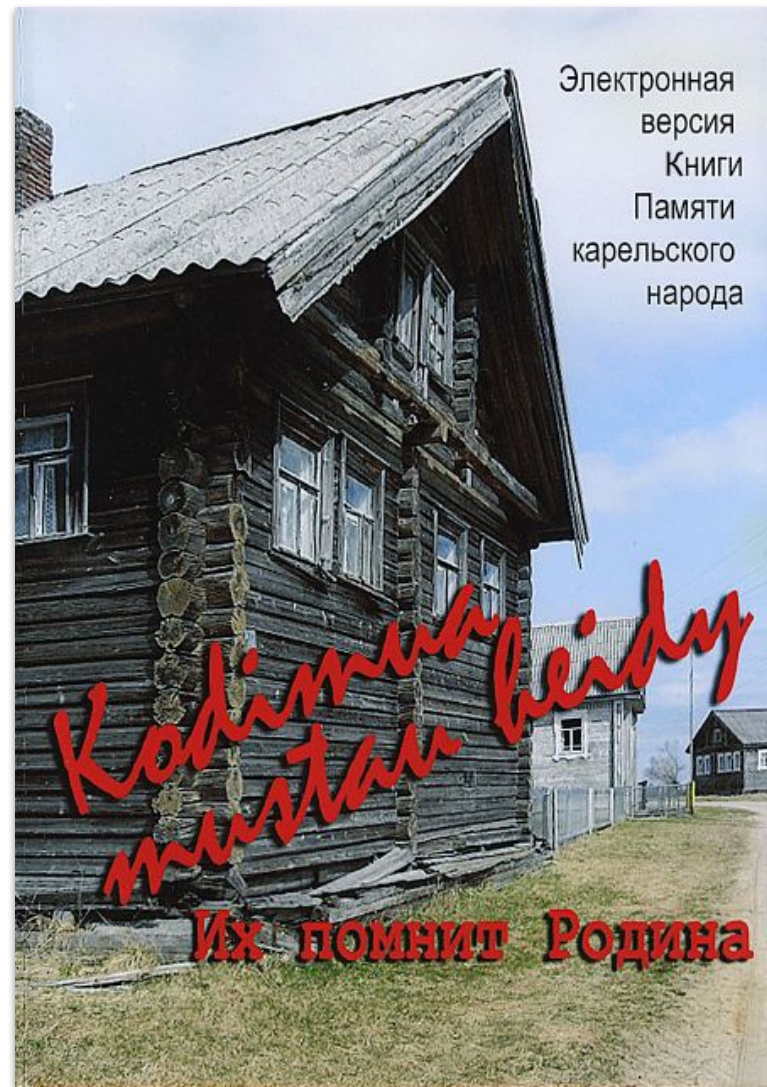

*Яковлев Василий Максимович - младший сын Максима Яковлева

ИЗ ИСТОРИИ
РАСКУЛАЧИВАНИЯ
В КАРЕЛИИ

1930
1931



№ 103

Протокол заседания Карельской республиканской комиссии по
ликвидации кулачества

29 июля 1931 г.
Совершенно секретно

Слушали: дополнительные материалы о состоянии коллективизации и персональные списки кулаков, подлежащих выселению, по Пряжинскому району (докл. т. Михайлов**).

Постановили:

<...>

3. Учитывая, что недостаточно полностью представлена характеристика в отношении отдельных кулацких хозяйств, подлежащих выселению, предложить райтройке Пряжинского РИКа еще раз при обсуждении списков проверить и уточнить мотивы, могущие быть основанием для их выселения: <...> по Сысоевскому сельсовету — <...>, **Яковлев Семён Максимович**. В остальном списки кулаков, подлежащих выселению, по указанным сельсоветам утвердить.

<...>

Председатель Заводов
Секретарь Варфоломеев

ЦГА КАССР, ф. 604, оп. 1, д. 3, л. 11-13. Подлинник.

** Председатель Пряжинского РИКа

*Яковлев Семён Максимович - старший сын Максима Яковлева

94-3
141
3

РОССИЙСКАЯ ФЕДЕРАЦИЯ
РЕСПУБЛИКА КАРЕЛИЯ

КНИГА ПАМЯТИ

*Яковлев Иван Семёнович - сын старшего из сыновей Максима Яковлева

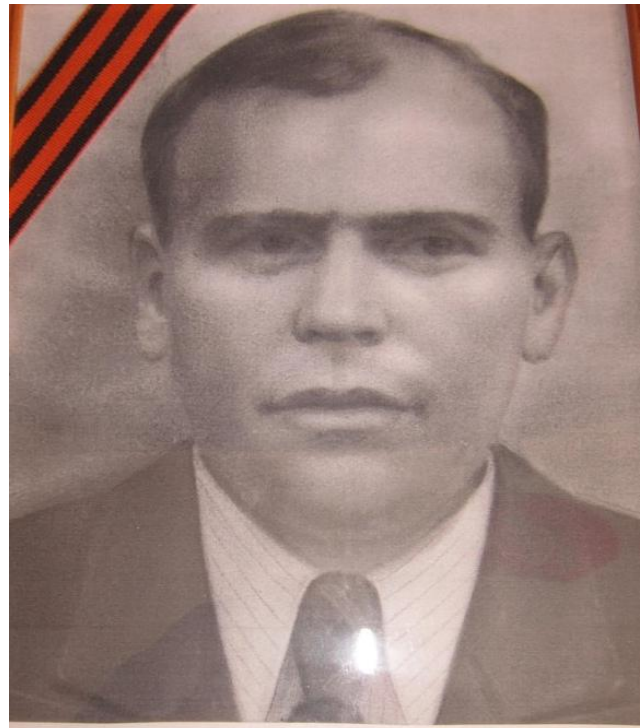

ЯКОВЛЕВ
ИВАН СЕМЁНОВИЧ

Том III
Кондопожский район
Лахденпохский район
Лоухский район

ЯКОВЛЕВ Иван Семенович, род. в 1908 г. Призван в Сов. Армию в 1941 г. Лоухским РВК, рядовой. Погиб 07.02.1945. Похоронен: с. Чес (Венгрия).



ПАМЯТЬ
НАРОДА
1941-1945

ramyat-naroda.ru

Донесение о безвозвратных потерях

Военное звание: красноармеец

Должность и специальность: Телефонист

Партийность: б/п

Год рождения: 1908

Какой местности: КФССР, Лоухский р-н, Пристань
Чупа

Каким РКВ призван и какой обл., с какого года в
армии: Лоухский РВК, КФССР, 24.6.41

Когда и по какой причине выбыл: 7.2.1945

Где похоронен: В районе села Чес
(Венгрия) на поле боя

Ближайшие родственники: Жена:
Яковлева Анна Ивановна, КФССР Лоухский
р-н Пристань Чупа

14

39 ✓	Яковлев			
	Иван Семенович	кр. ец	Телефонист	б/п

1908	КФССР Лоухский р-н Пристань Чупа.	Лоухский РВК КФССР 24.6.41.	убит 7.2.1945г.	в районе села Чес (Венгрия) на поле боя.	Жена, Яковлева Анна Ивановна, КФССР Лоухский р-н Пристань Чупа г. Чупа
------	---	-----------------------------------	--------------------	---	--

Источники: Потомки

- ❑ Рассказы, воспоминания
- ❑ Личные архивы
 - Документы
 - Фотографии
 - Письма



гв.ряд. Молоков А.С.	1915
кр-ц Мостовой П.И.	1923
ефр. Муслимов М.	1918
мл.с-нт Мухаметзянов Ф.	
гв.мл.с-нт Назаренко А.И.	1905
ефр. Назаренко Д.И.	1918
кр-ц Налетов И.Л.	1919
Наумов М.И.	1903 ефр.
Никитин С.Ф.	1907 ефр.
гв.ряд. Никифоров И.С.	1913
кр-ц Никифоров М.Е.	1908
ефр. Никонов К.Г.	1912
ст.с-нт Новоселов Н.В.	1913
гв.ряд. Новосельский Ф.Ф.	1907
гв.ряд. Нурпасов А.	1906
ефр. Оксов В.И.	1897
к-н Орешенко С.К.	1918
ефр. Осипов Г.В.	1909
ефр. Осташкин М.Г.	1908
кр-ц Павлов П.И.	1924
гв.с-нт Палий В.Г.	1908
гв.ряд. Панченко Г.Я.	1900
гв.ряд. Паревалов Ф.А.	1926
ефр. Пекшеев Г.Е.	1919
ефр. Першин И.Г.	1912
ст.с-нт Першин К.И.	1904
кр-ц Яковлев И.С.	1908
кр-ц Яковлев М.Я.	1897



Проблемы

- ❑ Поиск потомков
- ❑ Налаживание контакта
- ❑ Сложности в проверке информации (отсутствие документов, особенности памяти и т.д.)
- ❑ 152 ФЗ - обработка и распространение персональных данных

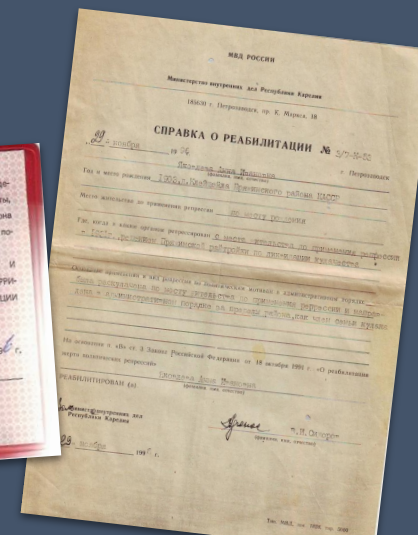

Источники: Архивы

- ❑ Метрические книги, ревизские сказки, исповедные ведомости, брачные обыски
- ❑ Документы Статистического комитета
- ❑ Документы ЗАГСa

Проблемы

- ❑ Сохранность документов
- ❑ Ошибки в документах, несоответствие данных
- ❑ Отсутствие родственных связей с исследуемым родом

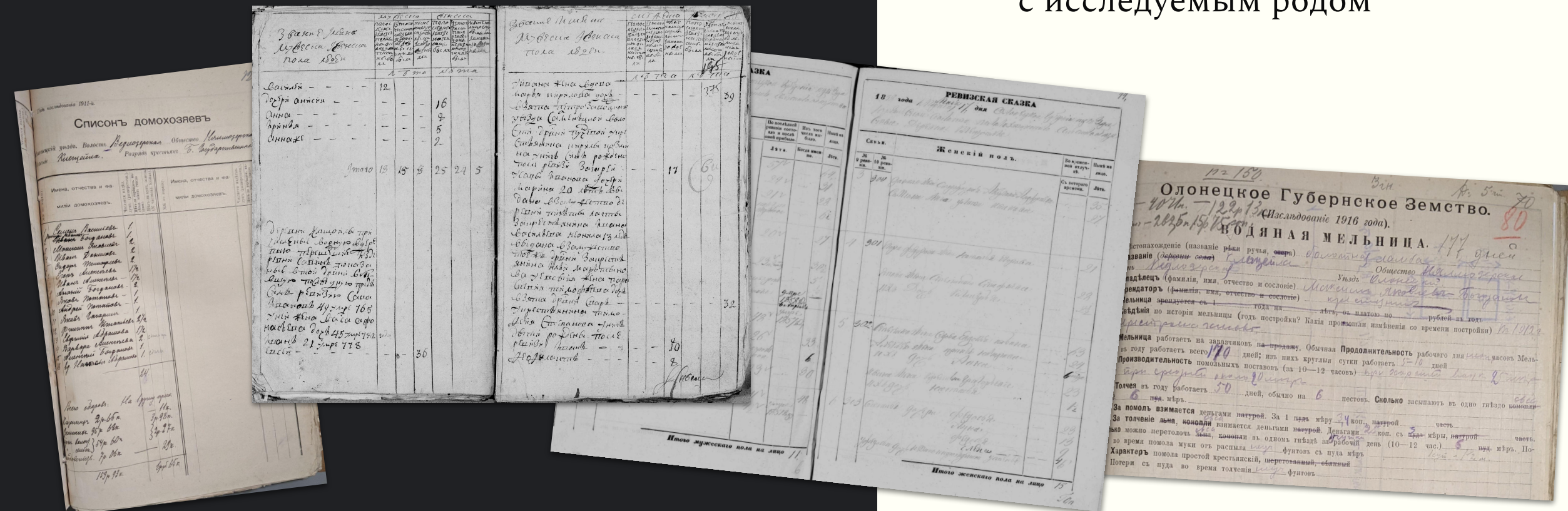

1909-1911 гг.

Статистическое Бюро Олонецкого Туберхского Земства.
 Свѣдѣнія по крестьянскому хозяйству.

Владелец водяной мельницы, опрашиваемый:

Максим Яковлев

Название торгово-промышлен. заведений.	Кому принадлежать.
Мелочная лавка	Филиппу Ивхатскому
М - о м е .	Якову Петровичу
Водяная мельница	<u>Максиму Яковлеву</u>

Учетъ рабочего времени на пашнѣ временнаго характера (подсѣвки, маляги, перелог).
 Подготовительныя работы (рубка, палъ и т. д., кончая огородой).

1. № опрошеннаго домохозяина Максима Яковлева

2. Подъ какой хлѣбъ подготовлялась подсѣвка..... Ячменя

Учетъ рабочего времени на постоянной пашнѣ (поля и запов. участки).

1. № опрошен. домохоз. Максима Яковлева

2. Среднее разстояніе отъ деревни полевой пашни 150 с., запов. пашни.....

3. Название культуры рожь 4. Мѣръ посѣва на поляхъ 5, на запов. уч.....

НА РК Ф.27 Оп.3 Д.13/122
 “Статистические сведения о
 крестьянских хозяйствах”

Список домохозяев д. Клещейла, 1911 г.

№ 3. Максим Яковлев

Годъ изслѣдованія 1911-й.

127

СПИСОКЪ ДОМОХОЗЯЕВЪ

Олонецкій уездъ. Волость Ведюзерская Общество Клещейское
Клещейла. Разрядъ крестьянъ Б. Ведюзерские

Имена, отчества и фамилии домохозяевъ.	Числятся на 1 д. души (разверстани). Имѣютъ ли право на земельную закладку (число душъ). Имѣютъ ли купли, земельныя участки (въ частностяхъ, бланкахъ).	Имена, отчества и фамилии домохозяевъ.	Числятся на 1 д. души (разверстани). Имѣютъ ли право на земельную закладку (число душъ). Имѣютъ ли купли, земельныя участки (въ частностяхъ, бланкахъ).
1. Семинъ Васильевъ	1.		
2. Иванъ Богдановъ	1.		
3. Максимъ Ивановичъ	2.		
4. Иванъ Демидовъ	2.		
5. Федоръ Тимофеевъ	2.		
6. Егоръ Алексеевъ	1/2.		
7. Иванъ Алексеевъ	1/2.		
8. Василий Богдановъ	2.		
9. Иванъ Потаповъ	1.		
10. Андрей Потаповъ	1.		
11. Иванъ Захаринъ	1.		
12. Филиппъ Котанкель	2/2.		
13. Свѣтлицынъ Свѣтлицынъ	1/2.		
14. Марьяна Алексеевна	2.	одна	
15. Александръ Богдановъ	1.		
16. Игнатьевъ Свѣтлицынъ	1.	одна	
Итого			
Всего дворовъ: На 1 д. души 11 дв.			
Свѣтлицынъ 2 р. 65 к.			
Семинъ 95 р. 64 к.			
Иванъ Васильевъ } 54 р. 60 к.			
" " " " } 2 р. 27 к.			
Свѣтлицынъ 7 р. 16 к.			
Итого 159 р. 92 к.			
Итого 65 к.			

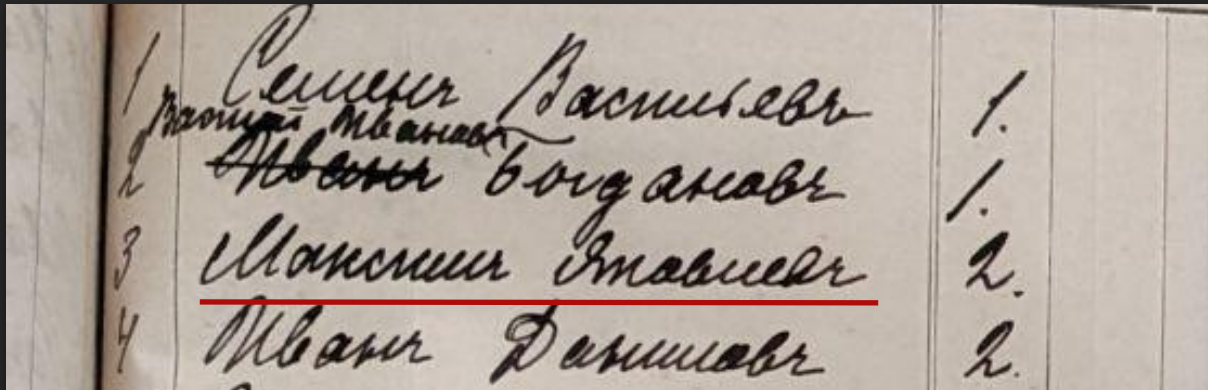

НА РК Ф.27 Оп.3 Д.12/109 "Списки домохозяев по Олонецкому уезду. 1911 г."

Список домохозяев д. Клещейла, 1917 г.

№ 5. Максим Яковлев Глизин

МИНИСТЕРСТВО ЗЕМЛЕДѢЛІЯ.
Всероссийская сельско-хозяйственная и земельная перепись 1917 года.
Олонецкая губернія.

СИИСОКЪ ДОМОХОЗЯЕВЪ

Уездъ, Волость *Великодеревская* Общество *Клещейловское*
Селеніе *Клещейла* Разрядъ крестьянъ *Тов. чл.* бывш. помѣщикъ

№ по порядку.	Имена, отчества и фамилии домохозяевъ.	Размеръ земли, по патн., сѣнов., дѣсь вѣр.	Урѣдлен. нацѣлы земли (число душ)	Клѣтки, аршины, сажени, число пашей.	№ по порядку.	Имена, отчества и фамилии домохозяевъ.	Размеръ земли, по патн., сѣнов., дѣсь вѣр.	Урѣдлен. нацѣлы земли (число душ)	Клѣтки, аршины, сажени, число пашей.
1	Максимъ Павловичъ Богдановъ	3.	Совѣтск.		2	Василий Павловичъ Богдановъ			
2	Андрей Андреевичъ Сивковъ	3	Совѣтск.			Андрей Андреевичъ Сивковъ			
3	Василь Васильевичъ Антоновъ	1.			13	Василь Васильевичъ Антоновъ			
4	Василь Васильевичъ Рядуевъ	1.			17	Василь Васильевичъ Рядуевъ			
5	Максимъ Яковлевъ Глизинъ				15	Андрей Ивановичъ Глизинъ			
6	Владимиръ Михайловичъ Милославскій	3.							
7	Евгений Александровичъ Киселевъ	1/2							
8	Иванъ Александровичъ Емельяновъ	1/2							
9	Андрей Богдановичъ Мачихинъ	3							
10	Алексей Романовичъ Глизинъ	1.							
11	Алексей Александровичъ Глизинъ	1/2							

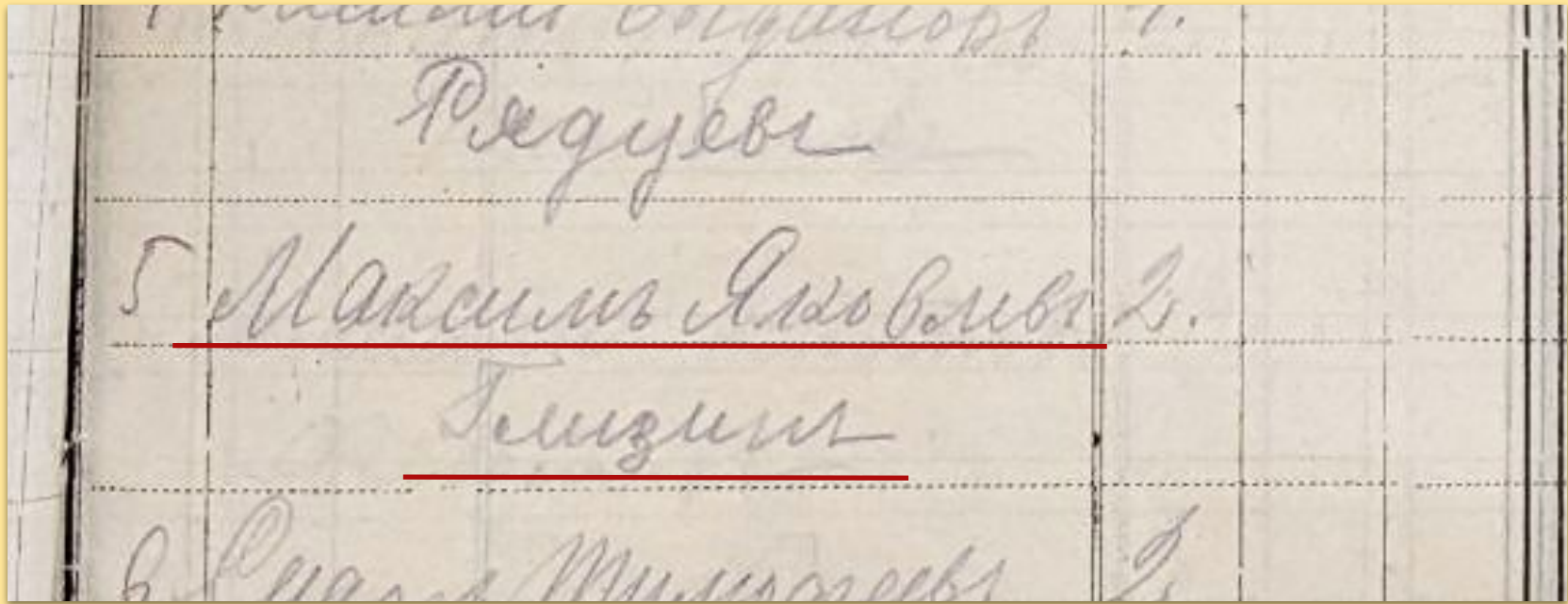

НА РК Ф.27 Оп.3 Д.62/556 "Списки домохозяев по Олонецкому уезду. 1917 г."

Олонецкое Губернское Земство.

ВОДЯНАЯ МЕЛЬНИЦА.

Мѣстонахождение (название рѣки ручья, озера) *Болотная ламба*
 Название (деревни села) *Клещейла*
 Уездъ *Олонецкий*
 Владѣлецъ (фамилія, имя, отчество и сословіе) *Максим Яковлев Богданов*
 Арендаторъ (фамилія, имя, отчество и сословіе) *крестьянинъ*
 Мельница арендуется съ 1 года на лѣтъ, от платою по рублей въ годъ
 Свѣдѣнія по исторіи мельницы (годъ постройки? Какія произошли измѣненія со времени постройки) *1912*
 Мельница работает на заказчиковъ на *продажу*. Обычная Продолжительность рабочего дня *10* часовъ. Мельница въ году работает всего *170* дней; изъ нихъ круглая сутки работает *10* дней.
 Производительность помольныхъ поставовъ (за 10—12 часовъ) *при среднемъ давленіи 95 ммъ*
 Толочка въ году работает *50* дней, обычно на *6* поставовъ. Сколько засыпаютъ въ одно гнѣздо конной?
 За помоль взимается деньгами натурой. За 1 пудъ мѣры *34* коп. натурой часть
 За толченіе льна, коноплей взимается деньгами натурой. Деньгами *25* коп. съ пуда мѣры, натурой часть.
 Сколько можно переголочить льна, конопли въ одномъ гнѣздѣ за рабочий день (10—12 час.) *6* пудъ мѣры. По-
 тери во время помола муки отъ распыла *100* фунтовъ съ пуда мѣры.
 Характеръ помола простой крестьянской, *нереголанной, едкий*
 Потери съ пуда во время толченія *100* фунтовъ.

Сведения о водяных мельницах в Олонецком уезде, 1916 г.

Местонахождение: Болотная Ламба, Клещейла
 Владелец: Максим Яковлев Богданов

Переработано на заказчиковъ.

Название зерна.	Количество зерна въ пуд. мѣрахъ.					
	1915	1914	1913	1912	1911	Всего. Средн.
За деньги:	700	400	300	200	=	

Обезпеченность рабочими.

Профессія.	Илъ какой земледельческой работы. (Указать уѣздъ).	Чья мѣра.	Чѣя сѣнь.	Вароса.		П л а т а.		Срокъ найма.
				М. Ж.	Не стар. М. Ж.	Един. преемника.	Расплата.	

Мѣстонахождение (название рѣки ручья, озера) *Болотная ламба*
 Название (деревни села) *Клещейла*
 Уездъ *Олонецкий*
 Владѣлецъ (фамилія, имя, отчество и сословіе) *Максим Яковлев Богданов*
 Арендаторъ (фамилія, имя, отчество и сословіе) *крестьянинъ*
 Мельница арендуется съ 1 года на лѣтъ, от платою по рублей въ годъ
 Свѣдѣнія по исторіи мельницы (годъ постройки? Какія произошли измѣненія со времени постройки) *1912*

Текучія	Платежи	Сколько разъ съ 1900 года по 1916 годъ производились капитальные ремонты въ чемъ они состояли и во что обошлись?
Страховая премія	<i>однажды</i>	<i>30</i>
Состоятельность осмѣненія	<i>никогда</i>	<i>30</i>
Самолетные материалы	<i>5р 4р 2р 2р 1р</i>	<i>30</i>
Покупка и починка кардъ		
Оплата рабочимъ		
Содержаніе лошадей		
рабочихъ		
Арендъ		

НА РК Ф.27 Оп.3 Д.53/482 "Сведения о водяных мельницах в Олонецком уезде. 1916 г."



*Макарова Татьяна
Дмитриевна*

Музей-заповедник “Кижь”, служба истории и этнографии

Научный сотрудник

tmakarova@kizhi.karelia.ru